



ESTADO DE MATO GROSSO DO SUL  
PREFEITURA MUNICIPAL DE RIO VERDE DE MATO GROSSO  
GABINETE DO PREFEITO

LEI COMPLEMENTAR Nº 29/2013 DE 02 DE JANEIRO DE 2013

“Dispõe sobre alterações da Lei Complementar nº 004/2006 que instituiu o Código Tributário Municipal e dá outras providências.”

MÁRIO ALBERTO KRUGER, prefeito municipal de Rio Verde de Mato Grosso – MS, no uso das atribuições que lhe confere o artigo 66, da Lei Orgânica Municipal.

Faço saber que a Câmara Municipal aprovou e eu sanciono e promulgo a seguinte Lei Complementar Municipal:

**Art. 1º.** Altera o item IV do Artigo 34 passa a vigorar com a seguinte redação:

*IV – Os aposentados e pensionistas por idade ou invalidez, os viúvos e viúvas, enquanto perdurar a viuvez, proprietários de um único imóvel residencial com área construída de até 1000m<sup>2</sup>, os que sejam possuidores de área rural até 20 hectares cujo rendimento não ultrapasse a 02 ( dois) salários mínimos ; e para os imóveis urbanos cuja área construída exceda a metragem, será cobrado 50% do valor do imposto. ( VETADO)*

**Art. 2º.** A Tabela II do § 3º do artigo 156 passa a vigorar com a seguinte redação

TABELA II  
VALORES DA TAXA DE LICENÇA E FISCALIZAÇÃO DE OBRAS, ARRUAMENTOS E  
LOTEAMENTOS

**Art. 156, § 3º do CTM**

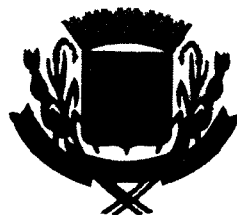

ESTADO DE MATO GROSSO DO SUL  
PREFEITURA MUNICIPAL DE RIO VERDE DE MATO GROSSO  
GABINETE DO PREFEITO

ITEM	ESPECIFICAÇÃO	QUANTIDADES DE UFIRVs
01	Aprovação de projeto de edificações, instalações e ampliações particulares, por m2 de área coberta de Construção de Madeira e a Expedição do Alvará de Construção, quando o projeto não for fornecido gratuitamente pela prefeitura.	0,30
02	Aprovação de projeto de edificações, instalações e ampliações particulares, por m2 de área coberta de Construção de Alvenaria, acabamento popular e a Expedição do Alvará de Construção, quando o projeto não for fornecido gratuitamente pela prefeitura.	0,32
03	Aprovação de projeto de edificações, instalações e ampliações particulares, por m2 de área coberta de Construção de Alvenaria, acabamento médio e a Expedição do Alvará de Construção, quando o projeto não for fornecido gratuitamente pela prefeitura.	0,39
04	Aprovação de projeto de edificações, instalações e ampliações particulares, por m2 de área coberta de Construção de Alvenaria, acabamento luxo e a Expedição do Alvará de Construção.	0,20
05	Demolição de edificações particulares, por m2 ou fração de área coberta	0,20
06	Aprovação de Construção de passeios e muro	Isento
07	Aprovação de Rebaixamento de meio-fio, por metro linear ou fração	0,55
08	Aprovação de projeto de reforma e a expedição do Alvará de Construção.	0,31
09	Expedição de prorrogação de Alvará de Construção (Art. 151 do CTM)	50% do valor do Alvará Expedido Anteriormente
10	Certidões e Atestados diversos	2,10
11	Habite-se, por m2 de área construída	0,32
12	Certificado de Numeração (exceto custo da placa)	1,10
13	Certidão Autorizando o Corte de Asfalto ou Remoção de Bloquetes m <sup>2</sup>	1,60
14	Aprovação de desmembramento e remembramento POR projeto	7,70
15	Aprovação de Loteamento por croquis de locação do Lote	0,21
16	Aprovação de arruamento, por metro linear	0,16
	Aprovação de projeto de piscinas por m2	0,10
17	Averbações de Imóveis	1,00

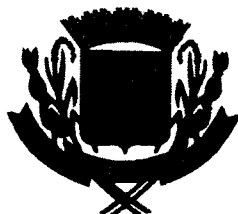

ESTADO DE MATO GROSSO DO SUL  
PREFEITURA MUNICIPAL DE RIO VERDE DE MATO GROSSO  
GABINETE DO PREFEITO

Art. 3º. A Tabela VI do § 4º do artigo 85 passa a vigorar com a seguinte redação:

TABELA VI

PREÇO UNITÁRIO DO M<sup>2</sup> DA CONSTRUÇÃO CIVIL PARA AVALIAÇÃO E CÁLCULO DO  
ISSQN (IMP. SOBRE SERVIÇOS DE QUALQUER NATUREZA)

CLASSIFICAÇÃO POR PONTOS OU PARÂMETROS RELATIVOS A CATAGORIA DA  
EDIFICAÇÃO

SITUAÇÃO			ESTRUTURA		COBERTURA		PISO	
1	Isolada	10	Metálica	15	Laje	10	Mat. Especial	15
2	Conjugada	7	Concreto	12	Telha	8	Vitrificado/Taco	10
3	Geminada	5	Alvenaria	8	Cimento/amiant	6	Ladrilho/Cim.	5
4	Superposto	12	Madeira	5	Outros	0	Chão Batido	0

FORRO			REVEST. INT		REVEST. EXT.		ELEVAÇÃO	
1	Laje	15	Mat. Especial	15	Mat. Especial	15	Alvenaria	12
2	Gesso	12	Pintura/mass a c.	10	Pintura/massa	10	Mista	10
3	Madeira	8	Reboco	5	Reboco	4	Concreto	15
4	Sem forro	0	Sem	0	Sem	0	Madeira	5
							Outras	2

BANHEIRO			INST. ELÉTR.		INST. HIDR.		PISCINA	
1	Interno	7	Embutida	10	Embutida	10	Com	10
2	Externo	2	Aparente	5	Aparente	5	Sem	0
4	Mais de um	10						

CATEGORIA DAS EDIFICAÇÕES

CATEGORIA	Nº DE PONTOS
Excelente	Acima 101
Bom	76 – 100
Regular	46 – 75
Mau	Zero a 45

TABELA DE VALORES POR M<sup>2</sup> DE CONSTRUÇÃO

ESTRUTURA 01 METÁLICA

TIPO / ESTADO DE CONSERVAÇÃO	EXCELENTE	BOM	REGULAR	MAU
------------------------------	-----------	-----	---------	-----

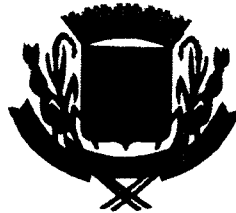

ESTADO DE MATO GROSSO DO SUL  
PREFEITURA MUNICIPAL DE RIO VERDE DE MATO GROSSO  
GABINETE DO PREFEITO

TELHEIRO	41,94	33,55	22,72	18,17
GALPÃO	32,75	51,66	35,73	28,03
ESP./INDUSTRIAL	95,42	76,34	51,67	41,34
RES./COM./SER.	122,53	98,02	66,35	53,08

ESTRUTURA 02 CONCRETO

TIPO / ESTADO DE CONSERVAÇÃO	EXCELENTE	BOM	REGULAR	MAU
TELHEIRO	55,03	44,02	29,80	23,84
GALPÃO	84,80	67,83	45,93	36,73
ESP./INDUSTRIAL	125,29	100,23	67,85	54,27
RES./COM./SER.	160,89	128,78	87,13	69,70

ESTRUTURA 03 ALVENARIA

TIPO / ESTADO DE CONSERVAÇÃO	EXCELENTE	BOM	REGULAR	MAU
TELHEIRO	52,07	41,65	28,20	22,55
GALPÃO	80,24	64,18	43,44	34,76
ESP./INDUSTRIAL	148,76	110,43	64,20	51,37
RES./COM./SER.	190,00	150,00	82,43	65,95

ESTRUTURA 04 MADEIRA

TIPO / ESTADO DE CONSERVAÇÃO	EXCELENTE	BOM	REGULAR	MAU
TELHEIRO	44,88	35,89	24,30	19,44
GALPÃO	69,13	55,32	37,43	30,06
ESP./INDUSTRIAL	102,17	81,73	55,32	44,26
RES./COM./SER.	131,18	104,95	71,04	56,83

FÓRMULA

- 3 - VALOR VENAL DA CONSTRUÇÃO (VVC)  
3.1 - Valor base do metro quadrado da construção (VBM<sup>2</sup>C)  
3.2 - Classificação da categoria da edificação (CAT/100)  
3.3 - Área construída (AC)

---

$$VVC = VBM^2C \times CAT/100 \times AC$$

---

Art. 4º. Acrescenta o item 14 na tabela IV prevista no art. 147;

TABELA IV

TAXA DE LICENÇA DE LOCALIZAÇÃO, INSTALAÇÃO E FUNCIONAMENTO.

ITEM	ATIVIDADES	Valor em UFIRV
------	------------	----------------

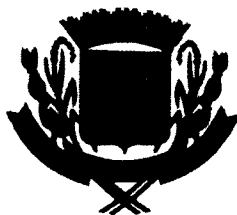

ESTADO DE MATO GROSSO DO SUL  
PREFEITURA MUNICIPAL DE RIO VERDE DE MATO GROSSO  
GABINETE DO PREFEITO

14	Antenas repetidoras (atividade de comunicação)	70 a 600
----	--	----------

Art. 5º. Altera os itens 30,31, 32 e 35, da tabela VIII prevista nos artigos 190 a 193;

TABELA VIII  
TABELA DOS SERVIÇOS DE PREÇOS PÚBLICOS

ITEM	SERVIÇOS DIVERSOS	VALOR EM UFIRV
	EXPEDIENTE TRIBUTÁRIO	
30	Certidão Negativa ou Positiva de Débito de Contribuinte	2,1
31	Certidão Negativa ou Positiva de Débitos de Empresa	2,1
32	Certidão Negativa ou Positiva de Débitos de Imóvel	2,1
33	Certidão de Baixa de Empresa	1,2
34	Atestado de comprovação de Inscrição e Atividade junto ao Município	2,1
35	Outros documentos não especificados:	
	Certidão de conformidade	15,0
	Registro de marca	8,0
	Licença	18,0

Art. 6º. Esta lei entra em vigor em 01 de janeiro de 2013, revogadas as disposições em contrário.

Rio Verde de Mato Grosso - MS, 02 de Janeiro de 2013.

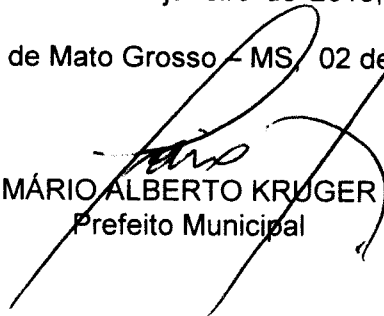
  
MÁRIO ALBERTO KRUGER  
Prefeito Municipal

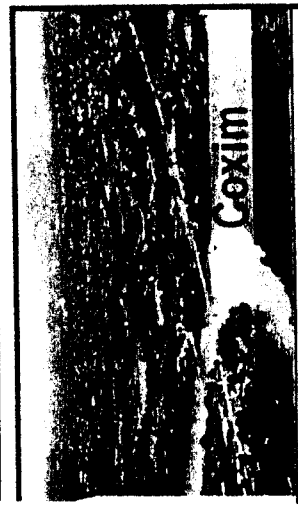

Coxim

**Restaurante Donato's**

moço e marmiteix, lanches e pizzas.  
 dois de semana temos churrasco.

Endereço: (67) 3291-3849/9991-5090

Endereço: Virginia Ferreira, 588-Flávio Garcia

**Restaurante Senzala**

para degustar do melhor da comida  
 serviço por quilo, com um buffet variado  
 pratos quentes e uma diversidade  
 com peixes, sobremesas, café e chá.  
 oferecemos o serviço de Disk Entrega.

Endereço: (67) 3291-1904/ 9963-2556

**Restaurante Big Bem**

oferecemos com 15 variedades de carnes.  
 com 12 tipos de saladas no buffet,  
 quentes, sobremesas variadas.  
 Ambiente climatizado.

Endereço: (67) 3291-1234/9964-5696.

Endereço: 163 Km 660- Bairro Piracema

**Restaurante e Churrascaria Taquari**

**Sob Nova Direção**

o melhor churrasco de rodizio por  
 apenas R\$ 14,90. Self service por R\$ 11,90.  
 Disk marmiteix: 9618-2423



**Guia de Hotéis Coxim-MS**

**Hotel Coxim**

Apto luxo (completo), internet, estacionamento próprio,  
 restaurante, 2 piscinas, sala de jogos,  
 sala de convenções, Playground.

(67) 3291-1480

Endereço: BR 163 Km 729- Coxim-MS

**Hotel Avenida**

O preferido dos Representantes Comerciais  
 Apto c/ Ar, Tv, Internet

Endereço: Amplo Estacionamento coberto

(67) 3291-5530

Endereço: Av. Virginia Ferreira-479-Flávio Garcia

**Hotel Pescatur**

Chalés c/ Ar, Tv, ventilador

estacionamento interno e ambiente familiar  
 (67) 3291-1830 / 9929-4255

Endereço: BR 163 Km 726-Piracema

E-mail: hpescatur@hotmail.com

**Hotel Neves**

Apto c/ Ar, Ventilador, TV,

Frigobar e internet.

Estacionamento interno e coberto

3291-1273- 3291-4843

Endereço: AV. Gaspar Ries Coelho, Flávio Garcia 1931

**Hotel Alphaville**

Apartamentos c/Ar, Tv, Frigobar, Internet,

segurança noturna, estacionamento coberto, excelente

café da manhã

(67) 3291-6653

**RIO VERDE**

**LEI COMPLEMENTAR Nº 28/2013 DE 02 DE JANEIRO DE 2013**

"Dispõe sobre alterações da Lei Complementar nº 004/2006 que instituiu o Código Tributário Municipal e dá outras providências."

MÁRIO ALBERTO KRUGER, prefeito municipal de Rio Verde de Mato Grosso - MS, no uso das atribuições que lhe confere o artigo 66, da Lei Orgânica Municipal.

Faço saber que a Câmara Municipal aprovou e eu sanciono e promulgo a seguinte Lei Complementar Municipal:

Art. 1º Altera o item IV do Artigo 34 passa a vigorar com a seguinte redação:

IV - Os aposentados e pensionistas por idade ou invalidez, os viúvos e viúvas, enquanto perdurar a viuvez, proprietários de um único imóvel residencial com área construída de até 1000m², os que sejam possuidores de área rural até 20 hectares cujo rendimento não ultrapasse a 02 (dois) salários mínimos; e para os imóveis urbanos cuja área construída exceda a metragem, será cobrado 50% do valor do imposto. (VETADO)

Art. 2º A Tabela II do § 3º do artigo 156 passa a vigorar com a seguinte redação

TABELA II

VALORES DA TAXA DE LICENÇA E FISCALIZAÇÃO DE OBRAS, ARRUAAMENTOS E LOTEAMENTOS

Art. 156, § 3º do CTM

ITEM-ESPECIFICAÇÃO-QUANTIDADES DE UFRV'S

01- Aprovação de projeto de edificações, instalações e ampliações particulares, por m2 de área coberta de Construção de Madeira e a Expedição do Alvará de Construção, quando o projeto não for fornecido gratuitamente pela prefeitura.-0,30

02- Aprovação de projeto de edificações, instalações e ampliações particulares, por m2 de área coberta de Construção de Alvenaria, acabamento popular e a Expedição do Alvará de Construção, quando o projeto não for fornecido gratuitamente pela prefeitura.-0,32

03- Aprovação de projeto de edificações, instalações e ampliações particulares, por m2 de área coberta de Construção de Alvenaria, acabamento médio e a Expedição do Alvará de Construção, quando o projeto não for fornecido gratuitamente pela prefeitura.-0,39

04- Aprovação de projeto de edificações, instalações e ampliações particulares, por m2 de área coberta de Construção de Alvenaria, acabamento luxo e a Expedição do Alvará de Construção.-0,70

05- Demolição de edificações particulares, por m2 ou fração de área coberta-0,20

06- Aprovação de Construção de Passarelas e muro-lesto

07- Aprovação de Relacionamento de meio-fio, por metro linear ou fração-0,55

08- Aprovação de projeto de reforma e a execução do Alvará de Construção.-0,31

**RIO VERDE**

**CONSTRUÇÃO**

ESTRUTURA 01 METÁLICA

TIPO / ESTADO DE CONSERVAÇÃO- EXCELENTE-BOM-REGULAR-MAU

TELHEIRO-41,94-33,53-22,72-18,17

GALPÃO-32,75-51,66-35,73-28,03

ESP/INDUSTRIAL-95,42-76,34-51,67-41,34

RES./COM./SER.-122,53-98,02-66,35-53,08

ESTRUTURA 02 CONCRETO

TIPO / ESTADO DE CONSERVAÇÃO- EXCELENTE-BOM-REGULAR-MAU

TELHEIRO-55,03-44,02-29,80-23,84

GALPÃO-84,80-67,88-45,93-36,73

ESP/INDUSTRIAL-125,29-100,23-67,85-54,27

RES./COM./SER.-160,89-128,78-87,13-69,70

ESTRUTURA 03 ALVENARIA

TIPO / ESTADO DE CONSERVAÇÃO- EXCELENTE-BOM-REGULAR-MAU

TELHEIRO-52,07-41,65-28,20-22,55

GALPÃO-80,24-64,18-43,44-34,76

ESP/INDUSTRIAL-148,76-110,43-64,20-51,37

RES./COM./SER.-190,00-150,00-82,43-65,95

ESTRUTURA 04 MADEIRA

TIPO / ESTADO DE CONSERVAÇÃO- EXCELENTE-BOM-REGULAR-MAU

TELHEIRO-44,88-35,89-24,30-19,44

GALPÃO-69,13-55,32-37,43-30,06

ESP/INDUSTRIAL-102,17-81,73-55,32-44,26

RES./COM./SER.-131,18-104,95-71,04-56,83

FÓRMULA

3 - VALOR VENAL DA CONSTRUÇÃO (VVC)

3.1 - Valor base do metro quadrado da construção (VBMFC)

3.2 - Classificação da categoria da edificação (CAT/100)

3.3 - Área construída (AC)

VVC = VBMFC x CAT/100 x AC

Art. 4º. Acrescenta o item 14 na tabela IV prevista no art.147;

TABELA IV

TAXA DE LICENÇA DE LOCALIZAÇÃO, INSTALAÇÃO E FUNCIONAMENTO

ITEM-ATIVIDADES-Valor em UFRV de comunicação -70 a 600

14-Antenas repetidoras (atividade de comunicação) -70 a 600

Art. 5º. Altera os itens 30,31,32 e 35, da tabela VIII prevista nos artigos 190 a 193;

TABELA VIII

TABELA DOS SERVIÇOS DE PREÇOS PÚBLICOS

ITEM-SERVIÇOS DIVERSOS-VALOR EM UFRV

EXPEDIENTE TRIBUTÁRIO-

30-Certidão Negativa ou Positiva de Débito de Contribuinte-2,1

31-Certidão Negativa ou Positiva de Débitos

apenas R\$ 14,90. Self service por R\$ 11,90

Disk marmitex: 9618-2423

BR 163 c/ BR 359 saída p/ Silvianópolis

## Restaurante.Com

Self Service, Prato Feito, Marmitex  
Marmita, Churrasco e Feijoada (aos Sábados)

Disk Entrega: 9618-2423 / 9618-2424

Rua Viriato Bandeira, 320 (em frente a Caixa Econômica)

## Restaurante e Pizzaria Big Bear

20 sabores de pizzas na Promoção por R\$ 12,90 reais e ganhe um refrigerante 2 litros.

Servimos filé de tilápia à noite.

Disk entrega: (67) 3291-1234/ 9964-5696

BR 163 Km 660- Bairro Piracema

## Cantina da Rô

Servimos aos domingos e feriados.

Pratos caseiros

\*Carne e frango.

\*Massas, lasanha e mini pizza congelada

Aceitamos encomendas.

(67) 9944-8160/ 8428-3610

Rua. Feliciano Serrou Camy- 398-Flávio Gasparini

Adquira seu empréstimo rápido com parcelas fixas no cartão ou boleto bancário! Aposentados, pensionistas, pessoas jurídicas, físicas e autônomas.

**GARANTIA 100%**

Sem consulta SPC e Serasa, sem aval, sigilo total de seus dados pessoais.

EMPRESTIMOS LIBERADOS EM 24 HORAS

DIRETO NA SUA CONTA BANCÁRIA

R\$ 8.000,00	prestação	R\$ 80,00
R\$ 10.000,00	prestação	R\$ 100,00
R\$ 15.000,00	prestação	R\$ 150,00
R\$ 20.000,00	prestação	R\$ 200,00
R\$ 30.000,00	prestação	R\$ 300,00

ENTRE EM CONTATO COM NÓS

F: (0XX31) 3072-8130/ 3023-8130

Máster Financeira e Empréstimos consignados

# LABORÃO Tintas

Consultoria - Vendas - Execução

Fone:

3291-4850

9955-0955



Rua. Viriato Bandeira-470-Centro - Coxim

- metro linear ou traço-0,35
- 08-Aprovação de projeto de reforma e a expedição do Alvará de Construção-0,31
- 09-Expedição de prorrogação de Alvará de Construção
- 10-Certidão Autorizando o Corte de Asfalto ou Remoção de Bloquetes m<sup>2</sup>-1,60
- 11-Habite-se, por m<sup>2</sup> de área construída-0,32
- 12-Certificado de Numeração (exceto custo da placa)-1,10
- 13-Certidão Autorizando o Corte de Asfalto ou Remoção de Bloquetes m<sup>2</sup>-1,60
- 14-Aprovação de desmembramento e remembramento POR projeto -7,70
- 15-Aprovação de Loteamento por croquis de locação do Lote-0,21
- 16-Aprovação de arnuamento, por metro linear-0,16
- 17-Aprovação de projeto de piscinas por m<sup>2</sup>-0,10
- 18-Averbações de Imóveis-1,00

Art. 3º A Tabela VI do § 4º do artigo 85 passa a vigorar com a seguinte redação:

### TABELA VI

PREÇO UNITÁRIO DO M<sup>2</sup> DA CONSTRUÇÃO CIVIL PARA AVALIAÇÃO E CÁLCULO DO ISSQN (IMP.SOBRE SERVIÇOS DE QUALQUER NATUREZA) CLASSIFICAÇÃO POR PONTOS OU PARÂMETROS RELATIVOS A CATEGORIA DA EDIFICAÇÃO SITUAÇÃO -ESTRUTURA-COBERTURA-PISO

- 1-Isolada-10-Metalica-15-Laje-10-Mat.Especial-15
- 2-Conjugada-7-Concreto-12-Telha-8-Vitrificado-Taco-10
- 3-Geminada-5-Alvenaria-8-Cimento/amiantado-6-Ladrilho Cim.-5
- 4-Superposto-12-Madeira-5-Outros-0-Chão Bando-0
- FORRO-REVEST. INT-REVEST. EXT-ELEVACÃO
- 1-Laje-15-Mat. Especial-15-Mat.Especial-15-Alvenaria-12
- 2-Gesso-12-Pintura/massa c.-10-Pintura/massa-10-Mista-10
- 3-Madeira-8-Reboco-5-Reboco-4-Concreto-15
- 4-Sem forro-0-Sem-0-Sem-0-Madeira-5

Outras-2

BANHEIRO-INST. ELÉTR.-INST. HIDR.-PISCINA

1-Interno-7-Embutida-10-Embutida-10-Com-10

2-Externo-2-Aparente-5-Aparente-5-Sem-0

4-Mais de um-10

CATEGORIA DAS EDIFICAÇÕES CATEGORIA-Nº DE PONTOS

Excelente-Acima 101

Bom-76 - 100

Regular-46 - 75

Mau-Zero a 45

TABELA DE VALORES POR M<sup>2</sup> DE

- 30-Certidão Negativa ou Positiva de Débitos de Contribuinte-2,1
- 31-Certidão Negativa ou Positiva de Débitos de Empresa-2,1
- 32-Certidão Negativa ou Positiva de Débitos de Imóvel-2,1
- 33-Certidão de Baixa de Empresa-1,2
- 34-Atestado de comprovação de Inscrição e Atividade junto ao Município-2,1
- 35-Outros documentos não especificados: Certidão de conformidade Registro de marca Licença -15,0 8,0 18,0

## EDITAL Nº 009/2013 PROCESSO DE ESCOLHA DO CONSELHO TUTELAR

A Presidente do Conselho Municipal dos Direitos da Criança e do Adolescente de Rio Verde de Mato Grosso /MS - CMDCA no uso de suas atribuições legais e de acordo com o art. 139 da Lei Federal nº 8.069 (ECA), Lei Municipal nº 0943, de 28 de Setembro de 2009 e Resolução CONANDA nº 139, de 17 de Março de 2010, faz publicar o presente EDITAL e torna publico a Lista de Candidatos aptos a participar da 2ª Etapa (Eleição) do processo de escolha dos Conselheiros do Conselho Tutelar com mandato de 03 (três) anos, no período de 22/01/2013 a 09/01/2016, nos termos que constam no Edital nº 03/2012.

### 1. DO PROCESSO DE ESCOLHA (2ª ETAPA - VOTAÇÃO):

- Os candidatos aptos a participarem do pleito para escolha dos membros do Conselho Tutelar são:

- ANDRESSA ALVES OLIVEIRA
- AQUILES DINIZ DIOGO
- CLEBER SEBASTIÃO DIAS PAZ
- ELIZABETH PEDRO DOS SANTOS
- FLÁVIA de AZEVEDO SILVA
- ILDESLANE DIMEIRA DOS REIS ROSA

ITANA APARECIDA CUNHA

LACUEVA BARBOSA

MARLY SOUZA DE OLIVEIRA

PAULO ANDRADE ALVES

THAMIRIS COELHO VIEIRA PAULA

1.2 O pleito será realizado no dia 20 de Janeiro de 2013 (domingo), no horário compreendido entre 8h e 17h, na Escola Estadual Thomas Barbosa Rangel, nº 50, centro

Rio Verde de Mato Grosso-MS, 10 de Janeiro de 2013.

Luciene Anciães Duailibi Corrêa da Costa

Presidente do Conselho Municipal dos Direitos da Criança e do Adolescente

**Restaurante e Lanchonete Dragão Ltda.**

**O MELHOR RODÍZIO DA REGIÃO**

Rua Mal. Floriano, 1200 - Vila São Gabriel (67) 295-3870  
CEP 79400-000 - São Gabriel do Oeste - MS

**MERCADO RL**

Antes de Fazer suas compras Consulte os nossos preços!

**Agradecemos a sua Preferencial!**

Fone: (67) 3291 2502

R. Cinco de Maio, 91 - Vila Santa Maria Coxim-MS